

PROCESO DE
MATRÍCULA
2020 - 2

INFÓRMATE

INSCRÍBETE

DECIDE

¡NO TE QUEDES!



PROCESO DE MATRÍCULA CICLO 2020 - 2

DEL 13 AL 30 DE AGOSTO

¿Si tengo problemas o dudas, a quién consulto?

En todo el proceso de matrícula, **el alumno podrá comunicarse a través del correo electrónico con un profesor o coordinador** según cada especialidad o con la unidad correspondiente.

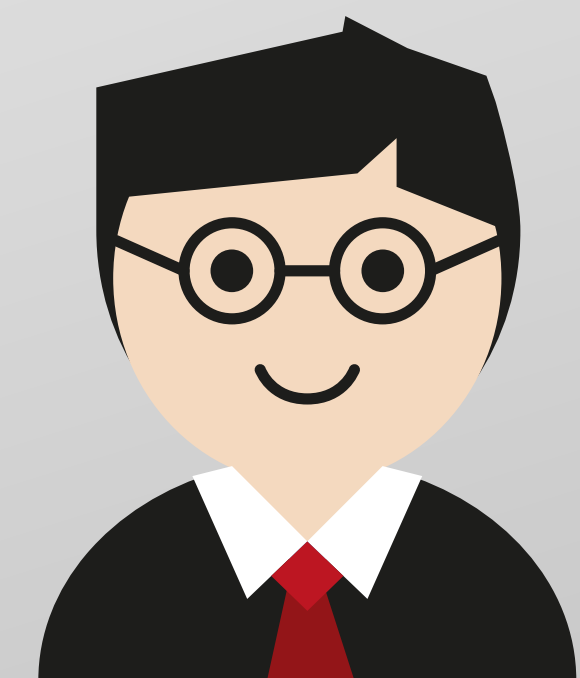
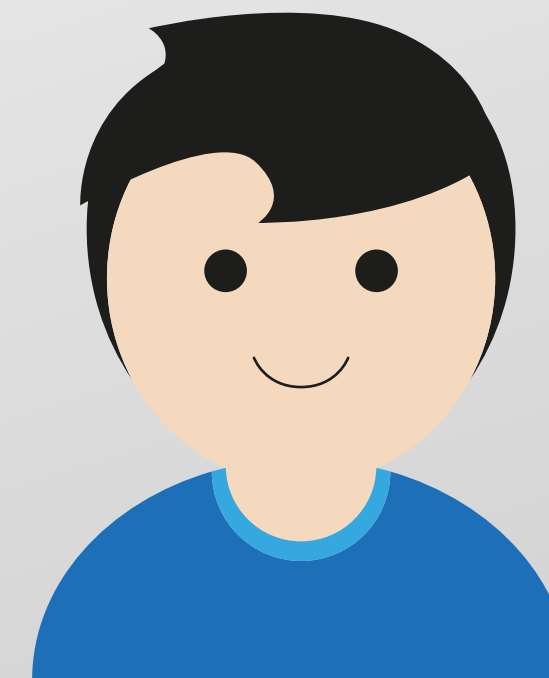

PROCESO DE MATRÍCULA CICLO 2020 - 2

Calendario de Matrícula

● ● ●
VER EN LÍNEA DE TIEMPO

MATRÍCULA REGULAR

MATRÍCULA EXTEMPORÁNEA

ETAPA A

ETAPA B

ETAPA C

INFORMATIVA

PUBLICACIÓN DE:

- Horarios en Web
- Cursos permitidos (en base a las notas del 2020-1)
- Turnos de matrícula
- Fechas para el pago de la primera cuota académica

INSCRIPCIÓN

USO DE PLATAFORMA PARA:

- Inscripción vía Campus Virtual
- Registro de solicitudes de excepción

DEFINICIÓN

USO DE PLATAFORMA PARA:

- Modificación inscripción vía Campus Virtual
- Publicación de Resultados finales de la Prematrícula
- Renuncia a la Prematrícula
- Visualización de matrícula en sección CURSOS y ACTIVIDADES del Campus Virtual

EXTEMPORÁNEA

- Matrícula Extemporánea (solo para NO matriculados, ampliación de matrícula y matrícula fuera de término)
- Resultados de la matrícula extemporánea



ETAPA A - INFORMATIVA

JUEVES 13 DE AGOSTO (a partir de las 8 a.m.)

Publicación de horarios en Campus Virtual PUCP

El estudiante debe **revisar la información publicada en la sección MATRÍCULA** de Campus Virtual.

● Problema

↳ Cruce de horarios en los cursos y o laboratorios de un mismo ciclo de una especialidad

● ¿A quién contactar?

Profesor de la Especialidad en la Comisión de Horarios

Respuesta: 4 días

Publicación de cursos permitidos (en base a las notas del 2020-1)

Ver en Campus Virtual

Elaborado con las notas 2020-1 ingresadas hasta el **sábado 8 de agosto**. Si no encuentras el curso que te interesa debes pedir excepción de matrícula al coordinador de tu especialidad.

● Problema

↳ Al 8 de agosto no contabas con algún requisito.

● ¿A quién contactar?

Coordinador de la especialidad

Atención: del 14 al 18 de agosto

Publicación de turnos de matrícula

Ver en Campus Virtual

Los turnos de matrícula se establecen de acuerdo al PPNE3, que se obtiene del promedio de los tres últimos ciclos.

Ver link

<http://files.pucp.edu.pe/dci/comunicados/2019/02/06122956/Definicion-PPN3-y-Nota-Estandarizada.pdf>

Los turnos consideran primero a los alumnos habilitados, luego a los reincorporados y a los que obtuvieron la permanencia.

Publicación de la primera cuota académica

Ver en Campus Virtual

Se publicó el 7 de agosto y vence el 21 de agosto.

Para mayor información:

<https://estudiante.pucp.edu.pe/informacion-economica/calendario-de-cancelacion-de-los-derechos-academicos/2020-ii/>

● Problema

↳ En caso de tener alguna observación respecto a tu primera primera cuota académica escribir a la OCR.

● ¿A quién contactar?

Oficina Central de Registros (OCR)
ocr@pucp.edu.pe

ETAPA B - INSCRIPCIÓN

DEL 14 AL 18 DE AGOSTO (hasta 9:00 p.m.)

Inscripción virtual

Vía Campus Virtual

El estudiante debe verificar que cumpla con los requisitos del curso (revisar claves de los cursos y la lista de cursos permitidos)

● PROBLEMA

↳ De acceso o conectividad con el módulo de inscripción

- **¿A quién contactar?** Dirección de Tecnologías de Información (DTI)
asistencia-dti@pucp.edu.pe

Respuesta:
A definir por la DTI

↳ **Sigo apareciendo como alumno de EEGGCC.** Si aún no está registrado como alumno de la FCI y completó su plan de estudios de EEGGCC comunicarse con esta última unidad académica.

- **¿A quién contactar?** EEGGCC / Óscar Peralta
buzon20@pucp.edu.pe
- Respuesta:**
A definir por Estudios Generales Ciencias

Registro de solicitudes de excepción

Vía Campus Virtual

Si necesita alguna excepción de requisitos:

- Aprobar la matrícula en cursos de otras facultades
- Aprobar la matrícula en otra especialidad de la misma Facultad
- Articulación vertical en cursos de maestría

▶ RECUERDA:

El plazo para realizar esta solicitud es **hasta el 18 de agosto.**

● Tomar en cuenta:

↳ Las excepciones de matrícula se solicitan dentro del mismo circuito de inscripción del módulo de matrícula del Campus Virtual.

- **Responsable** Coordinador de tu especialidad

El coordinador de especialidad autoriza la matrícula, pero está sujeta a la decisión final del responsable de la unidad académica a la que pertenece el curso

Fin de la atención de las excepciones:
19 de agosto

ETAPA C - DEFINICIÓN

DEL 21 AL 24 DE AGOSTO

VIERNES 21
(8 a.m. a 6:00 p.m.)

DOMINGO 23

LUNES 24
(8:00 a.m.)

(5:00 p.m. a 10:00 p.m.)

(5:00 p.m. a 8:00 p.m.)

Modificación inscripción vía Campus Virtual

Intervienen además los reincorporados extemporáneamente y los que obtuvieron permanencia.

El estudiante puede **agregar nuevos cursos y modificar** incluso los cursos en los que haya obtenido prematrícula en Campus Virtual.

● IMPORTANTE:

- ↳ **Todo cambio efectuado por el estudiante es de su responsabilidad.** Al optar por otro horario o curso disputará la vacante con los demás estudiantes.

Vencimiento de la primera cuota académica

<https://puntoedu.pucp.edu.pe/noticias/matrícula-2020-2-medidas-economicas-de-bienestar-estudiantil/>

<https://puntoedu.pucp.edu.pe/noticias/informate-sobre-la-afiliacion-a-los-seguros-recomendados-por-la-pucp/>

Publicación de resultados finales de la prematrícula

Vía Campus Virtual

El estudiante visualiza los cursos en los que está prematriculado.

Renuncia a la Prematrícula

Ver en Campus Virtual

En caso no esté de acuerdo con el resultado final de su prematrícula podrá renunciar a ella.

● IMPORTANTE:

- ↳ **Si renuncia a la prematrícula:** Perderá todos los cursos en los cuales obtuvo prematrícula y debe ir a la Matrícula Extemporánea.
- ↳ En la matrícula extemporánea podrá matricularse en los cursos donde haya vacantes y no se podrá retirar de un curso donde ya está matriculado.

Visualización de cursos matriculados

(Sección CURSOS y ACTIVIDADES del Campus Virtual)

El estudiante visualiza todos los cursos en los cuales está oficialmente matriculado, la matrícula es automática para los que no han renunciado.

ETAPA EXTEMPORÁNEA

DEL LUNES 24 (8 a.m.) AL MARTES 25 (8 p.m.) DE AGOSTO

**DEL LUNES 24 AL MARTES 25
DE AGOSTO (Según turno)**

Matrícula extemporánea

Vía Campus Virtual

Participan los no matriculados, aquellos que quieren ampliación de matrícula y los casos de matrícula fuera de término.

- **Problema**

- ↳ No hay vacantes o no tengo el curso permitido

- **¿A quién contactar?**

- Coordinador de especialidad
Atención: del 24 al 25 de agosto

**VIERNES 28 DE AGOSTO
(antes del mediodía)**

Último plazo para pagar la primera cuota

Solo para quienes se matricularon en Matrícula extemporánea.

Del 26 al 28 de agosto la Universidad procesará las solicitudes de matrícula extemporánea.

**SABADO 29
DE AGOSTO**

Anulación automática de matrícula

- **Causa**
 - ↳ No haber cancelado la primera cuota académica.

**DOMINGO 30
DE AGOSTO**

Resultados finales de la matrícula 2020-2

Ver en Campus Virtual

**LUNES 31
DE AGOSTO**

Inicio de clases

PROFESOR DE ESPECIALIDAD / COMISIÓN DE HORARIOS

ESPECIALIDAD	NOMBRE	EMAIL
Química	Miguel Chong Cáceres	mchong@pucp.edu.pe
Física	Hernán Castillo Egoavil Jorge Salazar Simoni	hcastil@pucp.edu.pe jfsalazars@pucp.edu.pe
Matemáticas / Estadística	Luis Benites Sánchez	lbenitess@pucp.edu.pe
Ingeniería civil	Guillermo Zavala Rosell Jesús Carpio Nolasco	gzavala@pucp.edu.pe jesus.carpio@pucp.pe
Ingeniería Industrial	Miguel Fernández Pérez	mfernandezp@pucp.edu.pe
Ingeniería Mecánica	Carlos Juárez Aparcana	c.juarez@pucp.edu.pe
Ingeniería de Minas / Ingeniería Geológica	Beatriz Bouroncle Paredes	bbouroncle@pucp.pe
Ingeniería Electrónica	Mario Soto Angles	mario.soto@pucp.pe
Ingeniería Informática	Alejandro Bello Ruiz	abello@pucp.edu.pe
Ingeniería de las Telecomunicaciones	Sthefany Alvarez Navarro	s.alvarezn@pucp.edu.pe
Ingeniería Mecatrónica	Diego Arce Cigüeñas Héctor Oscanoa Fernández	diego.arcec@pucp.edu.pe h.oscano@pucp.edu.pe
Ingeniería Biomédica	Jandely Flores Gálvez Stefano Romero	biomedica@pucp.edu.pe

COORDINADORES DE ESPECIALIDAD

ESPECIALIDAD	NOMBRE	EMAIL
Estadística	Víctor Giancarlo Sal y Rosas Celi	vsalyrosas@pucp.edu.pe
Matemática	Cristiam Figueroa Serrudo	cfiguer@pucp.pe
Física	Francisco de Zela Martínez	fdezela@pucp.edu.pe
Química	Patricia Elena Gonzales Gil	pgonzales@pucp.pe
Ingeniería Biomédica	Benjamín Castañeda Aphan	biomedica@pucp.edu.pe
Ingeniería civil	Guillermo Zavala Rosell	especialidad.civil@pucp.edu.pe
Ingeniería de Minas	Adolfo Pillihuamán Zambrano	apillihuaman@pucp.pe
Ingeniería de las Telecomunicaciones	Gumerciendo Bartra Gardini	gbartra@pucp.edu.pe
Ingeniería Electrónica	Willy Carrera Soria	wcarrer@pucp.pe
Ingeniería Geológica	Silvia Rosas Lizarraga	brosas@pucp.edu.pe
Ingeniería Industrial	José Alan Rau Álvarez	cespec-ind@pucp.pe
Ingeniería Informática	Layla Hirsh Martínez	lhirsh@pucp.edu.pe
Ingeniería Mecánica	Kurt Paulsen Moscoso	coord.esp-ingenieria-mecanica@pucp.pe
Ingeniería Mecatrónica	Ericka Madrid Ruiz	madrid.ep@pucp.edu.pe

PROCESO DE MATRÍCULA 2020 - 2

ETAPA A INFORMATIVA

JUEVES 13
(a partir de las 8 a.m.)

Publicación de horarios en Campus Virtual PUCP
Ver en Campus Virtual

Publicación de turnos de matrícula
Ver en Campus Virtual

Publicación de cursos permitidos
(en base a las notas del 2020-1)
Ver en Campus Virtual

Publicación de la primera cuota académica
Ver en Campus Virtual

ETAPA B INSCRIPCIÓN

**DEL VIERNES 14
AL MARTES 18**
(Hasta las 9 p.m.)

Inscripción virtual
Vía Campus Virtual

Registro de solicitudes de excepción
Vía Campus Virtual

ETAPA C DEFINICIÓN

VIERNES 21
(8 a.m. a 6:00 p.m.)

Modificación inscripción vía Campus Virtual
Todo cambio efectuado por el estudiante es de su responsabilidad.

Vencimiento de la primera cuota académica

DOMINGO 23

(5:00 p.m. a 10:00 p.m.)
Publicación de resultados finales de la prematrícula
Vía Campus Virtual

(5:00 p.m. a 8:00 p.m.)
Renuncia a la Prematrícula
Ver en Campus Virtual

LUNES 24
(8:00 a.m.)

Visualización de cursos matriculados
(Sección CURSOS y ACTIVIDADES del Campus Virtual)

EXTEMPORÁNEA

VIERNES 28
(antes del mediodía)

**LUNES 24 Y
MARTES 25**
(según turno)

Matrícula extemporánea
Solo para los no matriculados, aquellos que quieren ampliación de matrícula y los casos de matrícula fuera de término.

Último plazo para pagar la primera cuota
Solo para los que se matricularon en Matrícula extemporánea.

SABADO 29

Anulación automática de matrícula
No haber cancelado la primera cuota académica.

DOMINGO 30

Resultados finales de la matrícula 2020-2
Ver en Campus Virtual

LUNES 31

Inicio de clases